



PONTIFICIA
UNIVERSITÀ
GREGORIANA

Istituto di Antropologia

Educare ed accogliere in ambienti sicuri

Rende - Cosenza
Hans Zollner SJ – sr. Grazia Vittigni, SCSC
Luglio 2023



Obiettivi



- I partecipanti comprendono di più la complessità del tema degli abusi e della protezione/ Safeguarding.
- I partecipanti sono più consapevoli delle proprie reazioni di fronte al tema: umane, amministrative, spirituali.
- I partecipanti condividono quello che si può fare insieme.
- I partecipanti considerano come l'impegno per una Chiesa più sincera e più sicura faccia parte della sequela del Cristo crocefisso e risorto.

Preghiamo insieme

Padre, fonte della vita,
con umiltà e umiliazione ti consegniamo la vergogna e il rimorso
per la sofferenza provocata ai più piccoli e ai più vulnerabili dell'umanità
e ti chiediamo perdono.

Signore Gesù, Figlio venuto a rivelare la misericordia del Padre,
ti affidiamo tutti coloro che hanno subito
abusi di potere, spirituali e di coscienza, fisici e sessuali,
le loro ferite siano risanate dal balsamo della tua e della nostra compassione,
trovino accoglienza e aiuto fraterno,
i loro cuori siano avvolti di tenerezza e ricolmi di speranza.

Spirito Santo, fuoco di amore,
ti preghiamo per le nostre comunità ecclesiali,
chiamate ad impegnarsi in un discernimento profondo
sulle proprie omissioni e inadempienze,
siano case accoglienti e vere e si rafforzi l'impegno di tutti
per tutelare i più piccoli e vulnerabili.

Trinità Santa, fonte di comunione e di tenerezza,
aiutaci a spezzare le catene della violenza e della colpa,
squarcia i nostri silenzi e facci ascoltare le grida di dolore
delle vittime di abusi e delle loro famiglie,
aiutaci ad accompagnarli facendo verità fino in fondo
nel cammino della giustizia e della riparazione,
affinché anche dal buio della terra, minacciata dal peccato,
ma avvolta dalla luce della Pasqua,
germogliino semi di guarigione e di rinascita.
Perché la vita del Regno si manifesti in noi.

Amen.

Dove ti collochi rispetto al tema del Safeguarding?



The Deep End

La zona profunda



**The Shallow
End**

**La zona
bassa**



**On the diving
board**

**Sul
trampolino**



**Watching
from the
gallery**

**Guardando
dalla tribuna**



**Trying to find
the entrance**

**Cercando di
trovare l'entrata**



**In the middle
of the pool**

**Nel mezzo
della piscina**

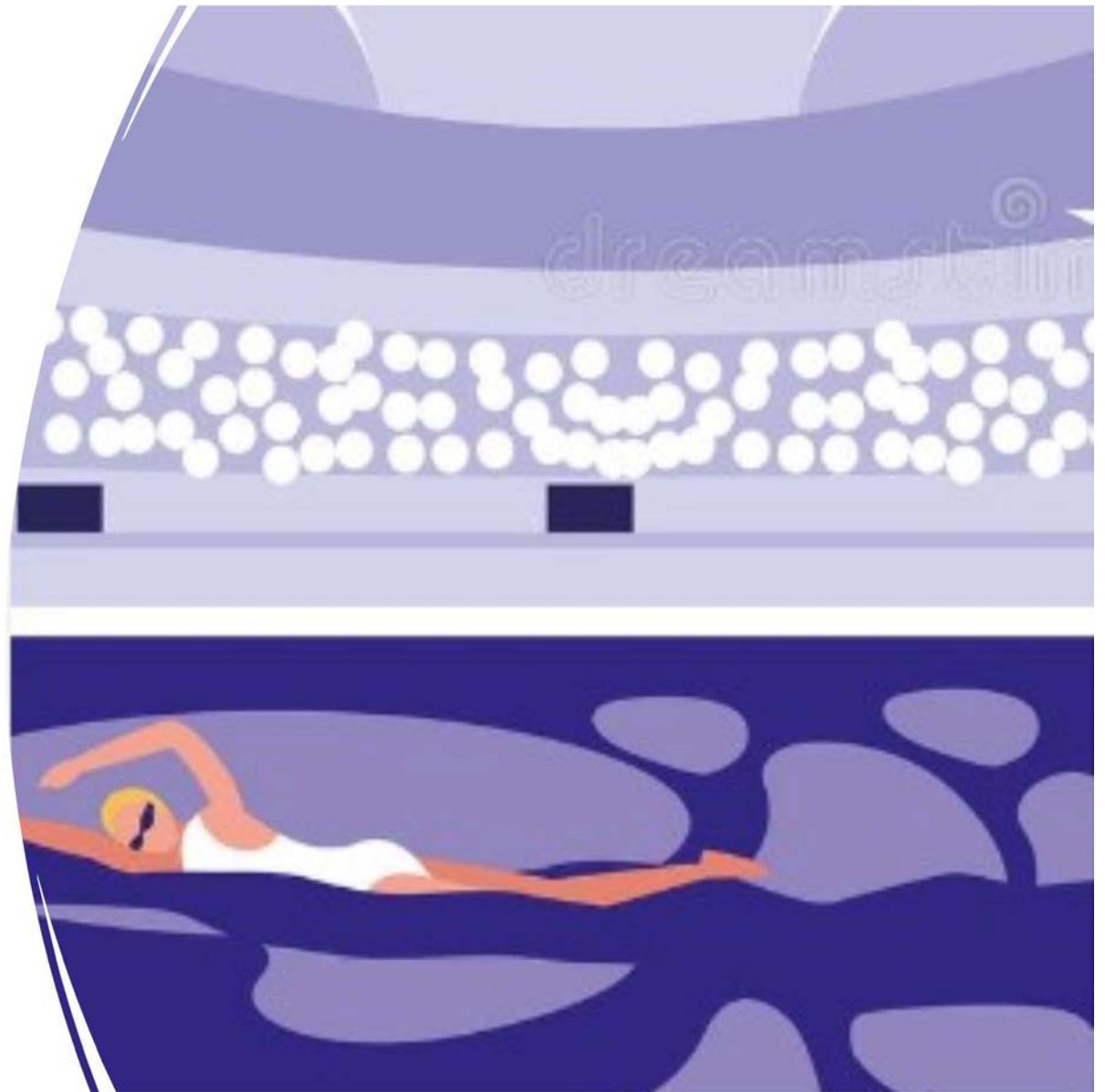

**Sitting on the
side getting feet
wet**

**Seduta al bordo
bagnando i piedi**

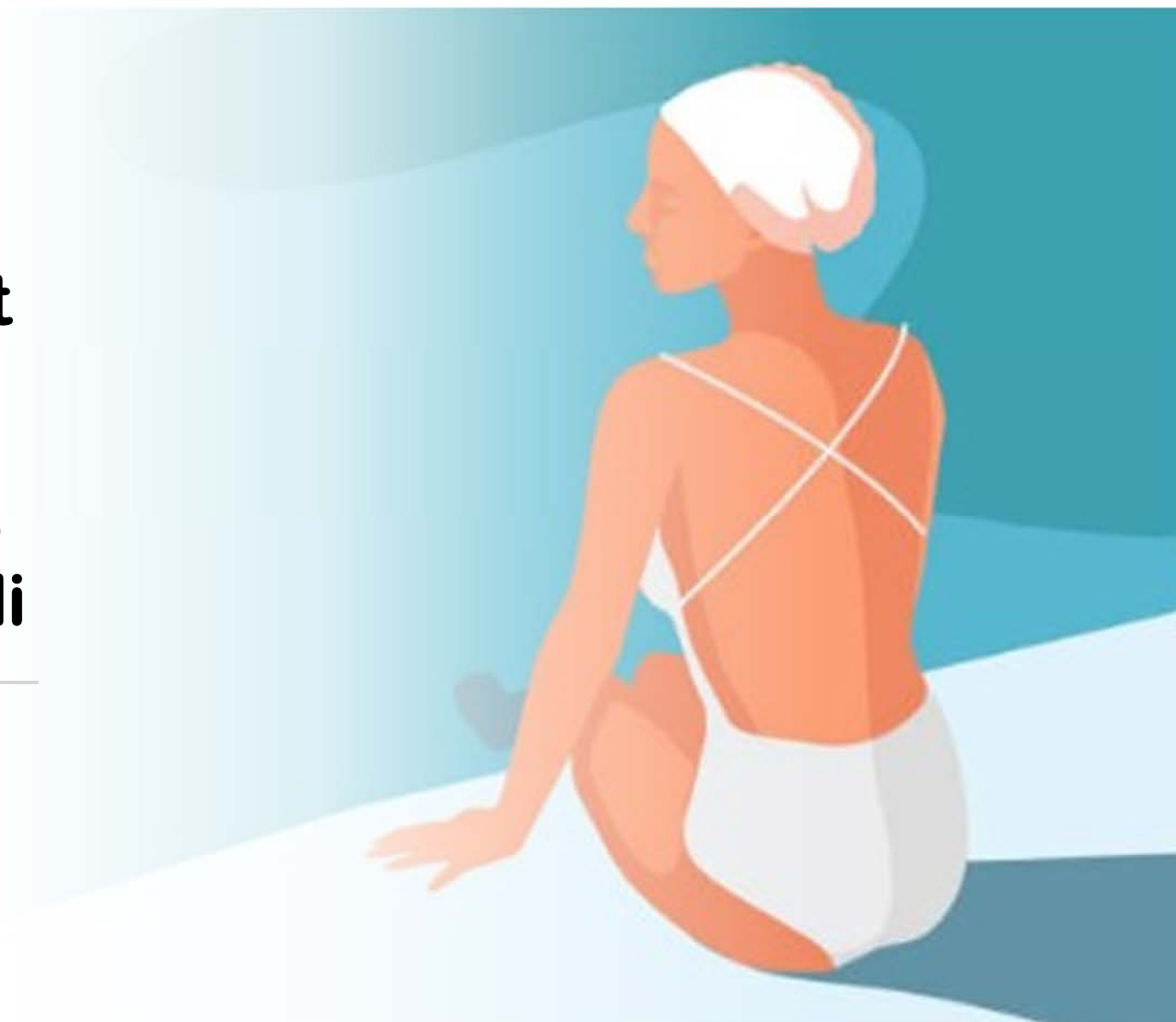

**Diving in even if
I cannot swim**

**Mi sto tuffando
anche se non so
nuotare**

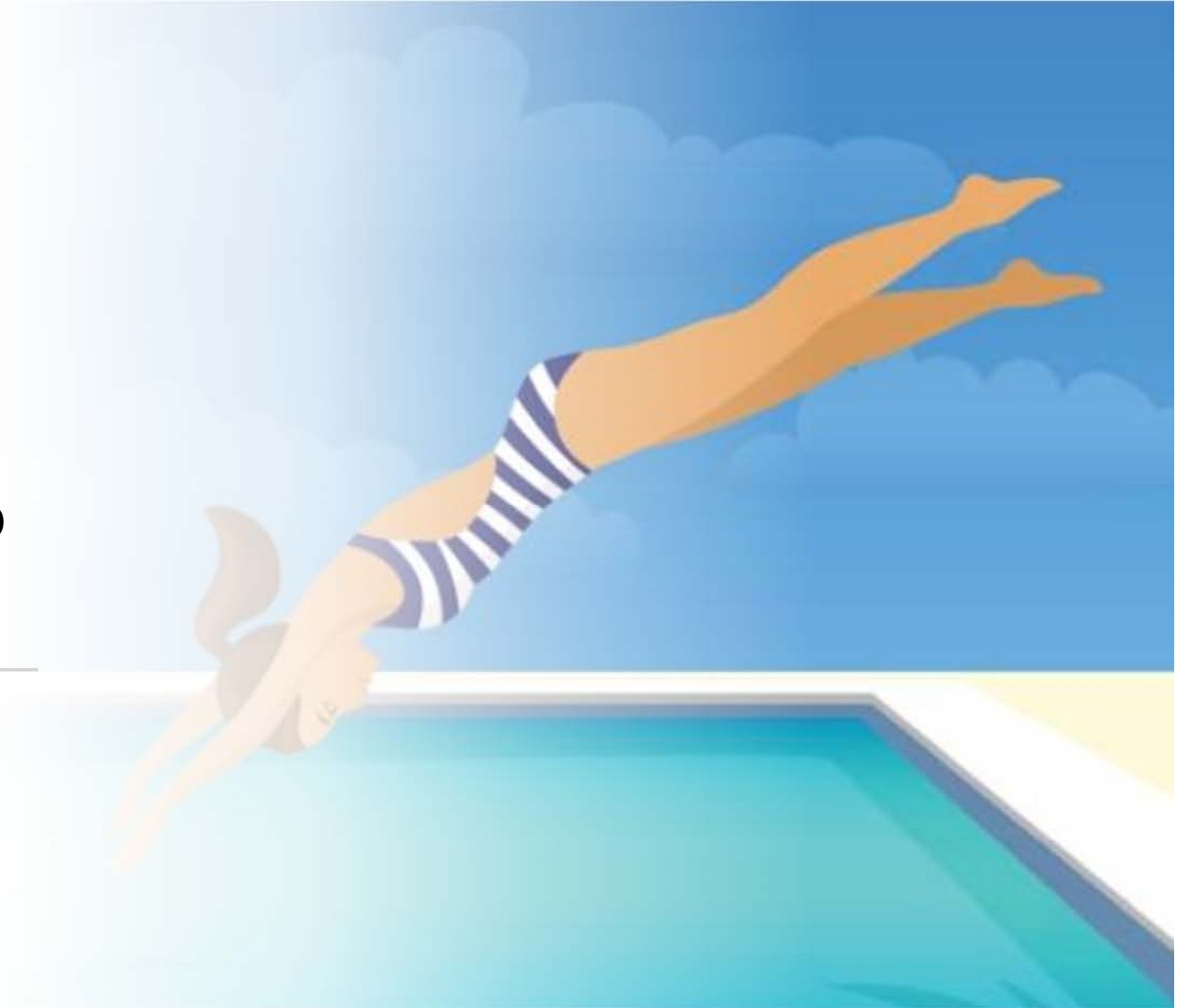

Reazioni ed emozioni tipiche



“Questo momento di prova porterà una purificazione dell'intera comunità cattolica, purificazione urgentemente necessaria”.

San Giovanni Paolo II, riunione con i cardinali, 2002

“Siamo fortemente impegnati nell'attuazione delle riforme necessarie per dare impulso, dalla radice, ad una cultura basata sulla cura pastorale in modo che la cultura dell'abuso non riesca a trovare lo spazio per svilupparsi e, ancor meno, perpetuarsi. Non è un compito facile e, a breve termine, richiede l'impegno di tutti. Se in passato l'omissione ha potuto trasformarsi in una forma di risposta, oggi vogliamo che la conversione, la trasparenza, la sincerità e la solidarietà con le vittime diventino il nostro modo di fare la storia e ci aiutino ad essere più attenti davanti a tutte le sofferenze umane”.

Papa Francesco, 4 agosto 2019

Situazione e reazioni nella Chiesa in tutto il mondo



- L'argomento è onnipresente, non altrettanto la disponibilità ad affrontarlo.
- Non c'è vera resistenza attiva, ma più un senso di disagio, una mancanza di conoscenza e di volontà ad impegnarsi.
- In pochi paesi ci sono misure proattive.
- Scarso scambio di esperienze e di competenze.
- Fattori culturali, giuridici e storici.

Miti molto diffusi



“Un problema anglosassone/centro-europeo, delle società secolarizzate, da noi non succede.”

“I media gonfiano il problema perché vogliono distruggere la Chiesa.”

“Non posso fare nulla!”

“Passerà.”

“In altre istituzioni è peggio.”

“Ci sono tante false accuse.”

“La causa è il celibato.”

“La causa è l’omosessualità.”

Concetti – settori – complessità 1 Abusatori



- abuso sessuale vs
abuso fisico vs
abuso emotivo vs
abuso spirituale
- pedofilia – efebofilia
- altri fattori: mancata formazione integrata; stile di vita dei chierici
- CSEM – child sexual exploitation material
- celibato?
- omosessualità?

Concetti – settori – complessità 2 Contesto ecclesiale

- riconoscimento della responsabilità per il passato – conseguenze concrete - prevenzione - protezione (*safeguarding*)
 - punizione – terapia - misericordia
 - responsabilità canonica e giuridica
 - responsabilità morale
 - responsabilità spirituale
 - relazione Santo Padre – Santa Sede – Vescovo – sacerdoti - fedeli
 - rapporto con i media
- **in/formazione necessaria**



Come creare una cultura di prevenzione?

Evitare di
guardare con
una lente
ristretta

**Una lente ristretta
considera l'abuso
secondo un
paradigma
individuale**

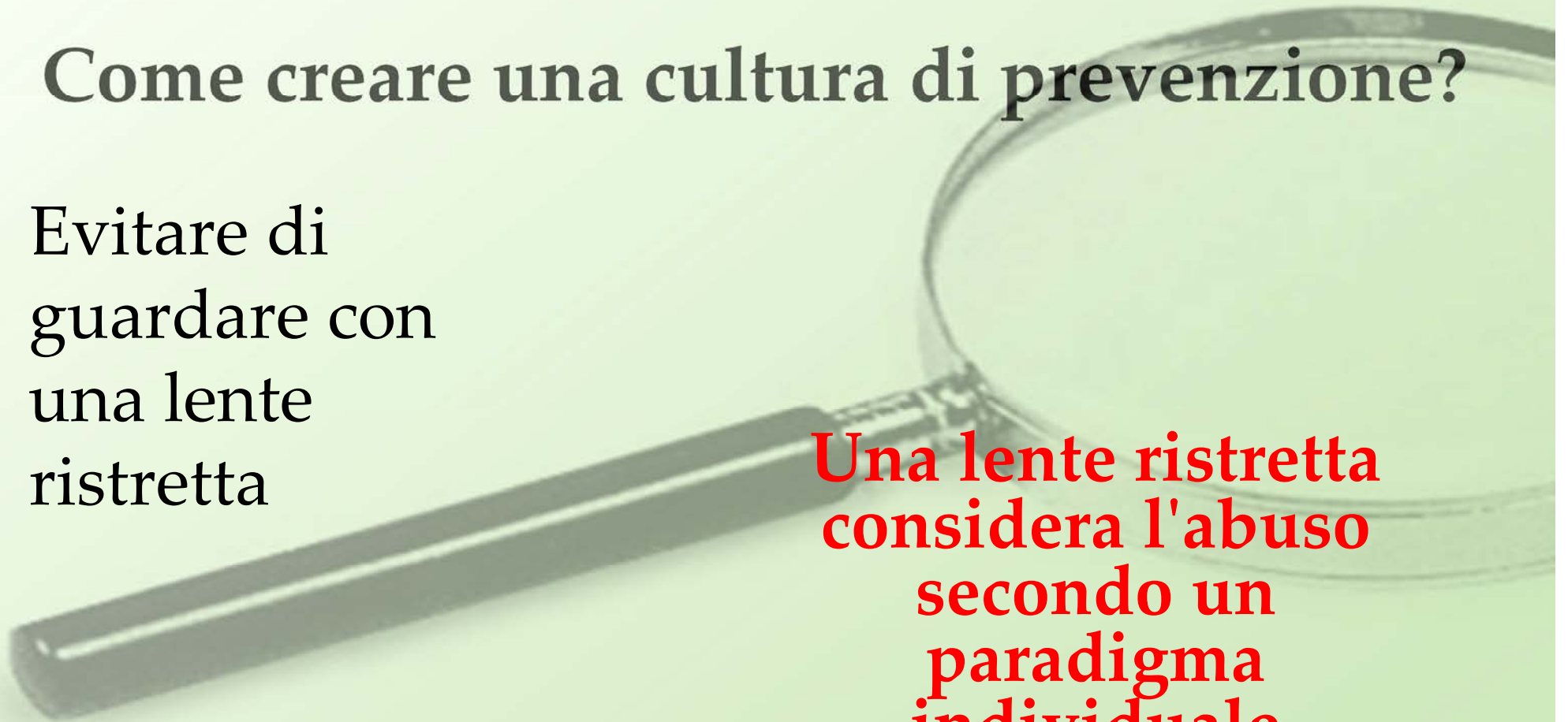

Dobbiamo evitare di usare una lente ristretta per vedere il safeguarding. Ciò significa passare

da un paradigma individuale (vittima/aggressore)



ad un paradigma sistemico

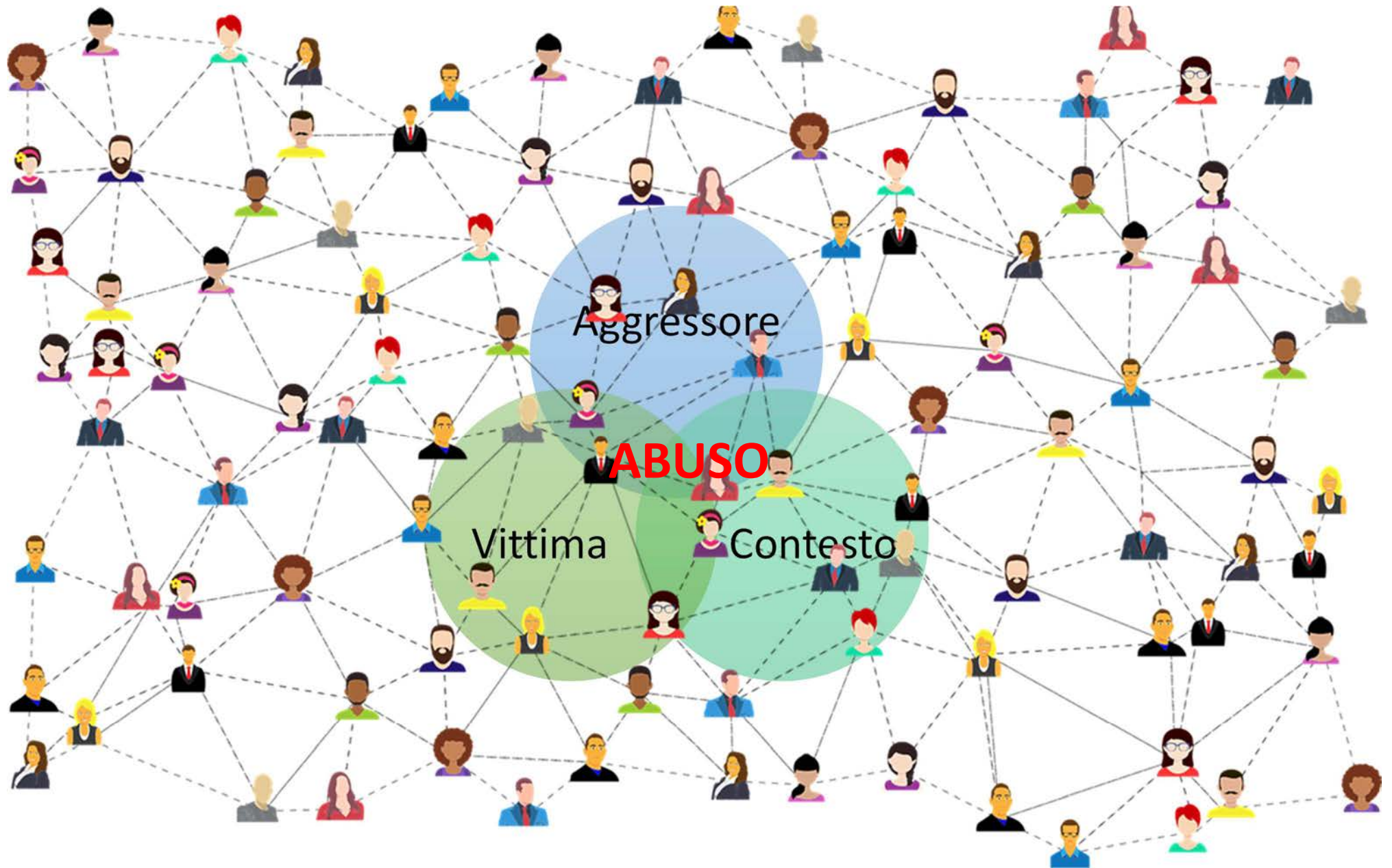



“Se serve un intero villaggio per far crescere un bambino, serve un intero villaggio per abusarlo”

Dal film «Il caso Spotlight», 2015

Riscoprire la DIGNITA' di ogni persona che ci sta accanto

Instaurare relazioni improntate al RISPETTO

Accorgerci dei più piccoli e vulnerabili che stanno accanto a noi

Come creare una cultura di prevenzione?

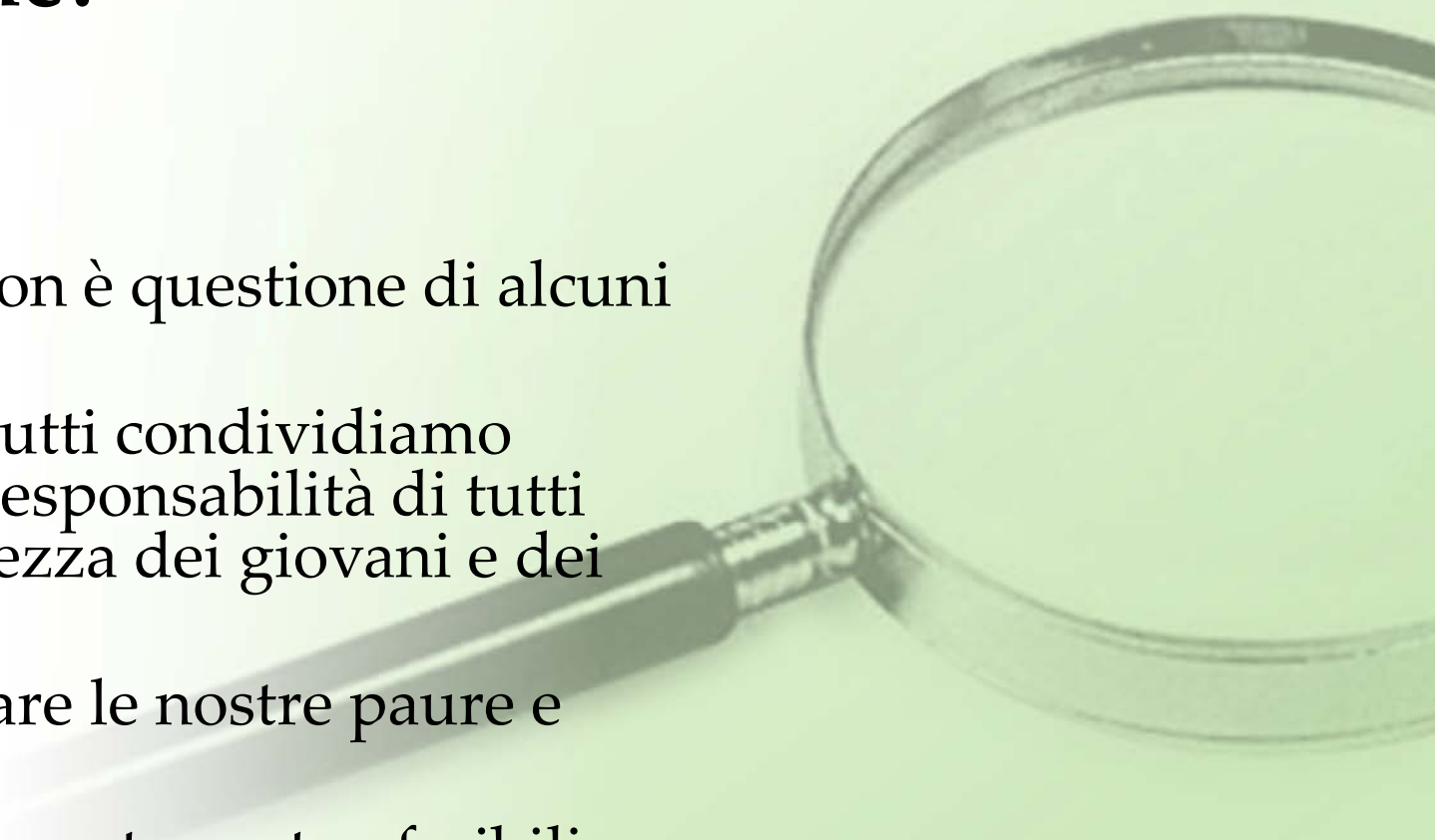
- Il safeguarding non è questione di alcuni esperti....
 - Riconoscere che tutti condividiamo questo lavoro: è responsabilità di tutti garantire la sicurezza dei giovani e dei vulnerabili.
 - Dobbiamo superare le nostre paure e ansie.
 - Tutti voi avete competenze trasferibili.
- 

Come creare una cultura di prevenzione?

Evitare di
guardare con
una lente
ristretta

**Una lente ristretta
considera solo
l'abuso sessuale.**

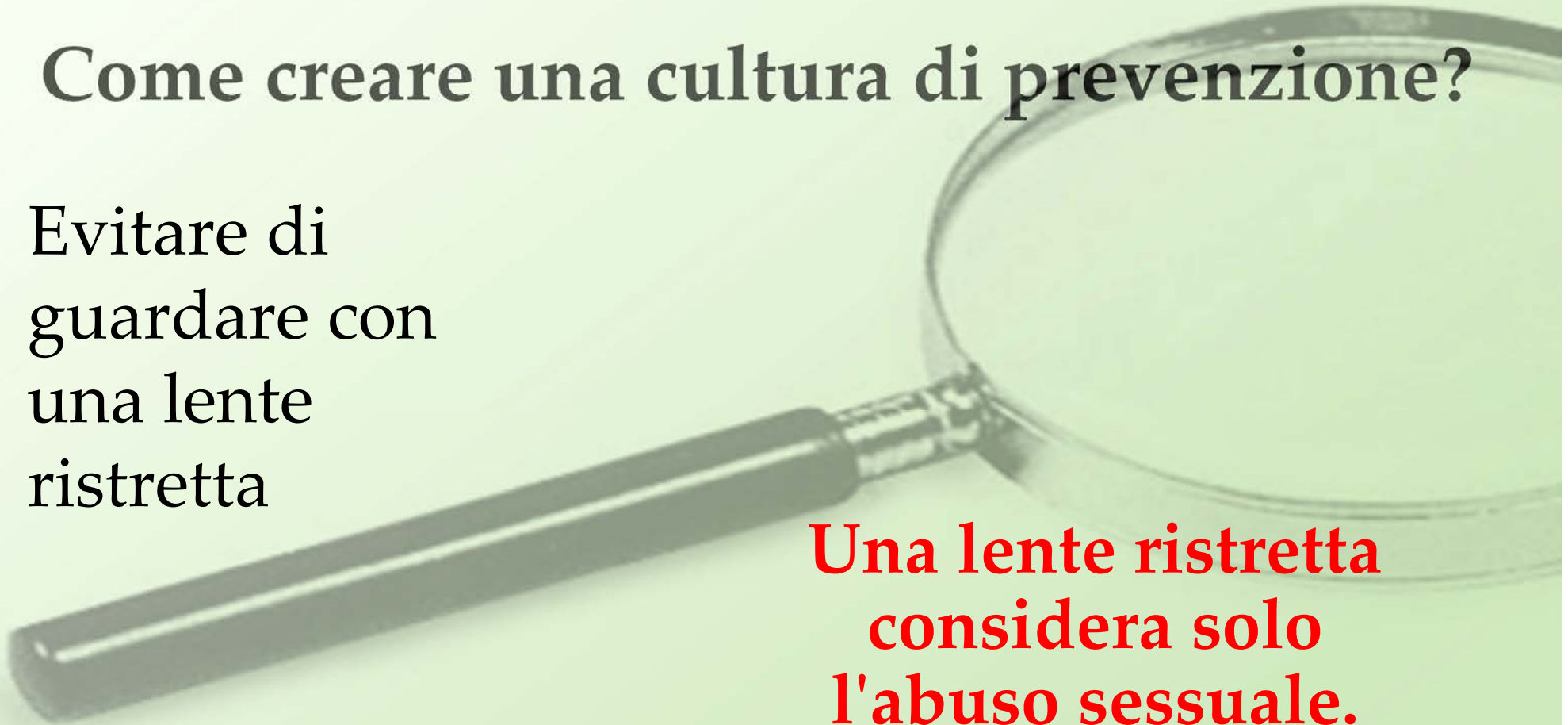

Diverse manifestazioni dell'abuso

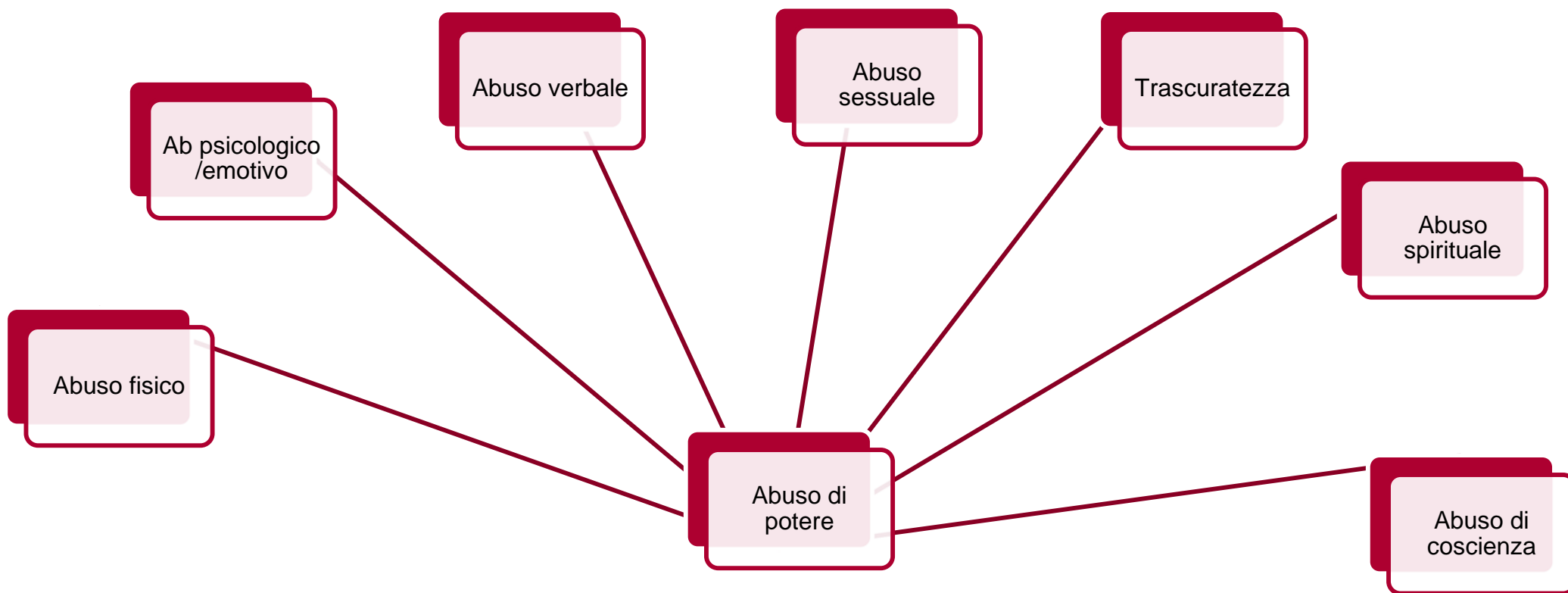

Dinamica dell'abuso

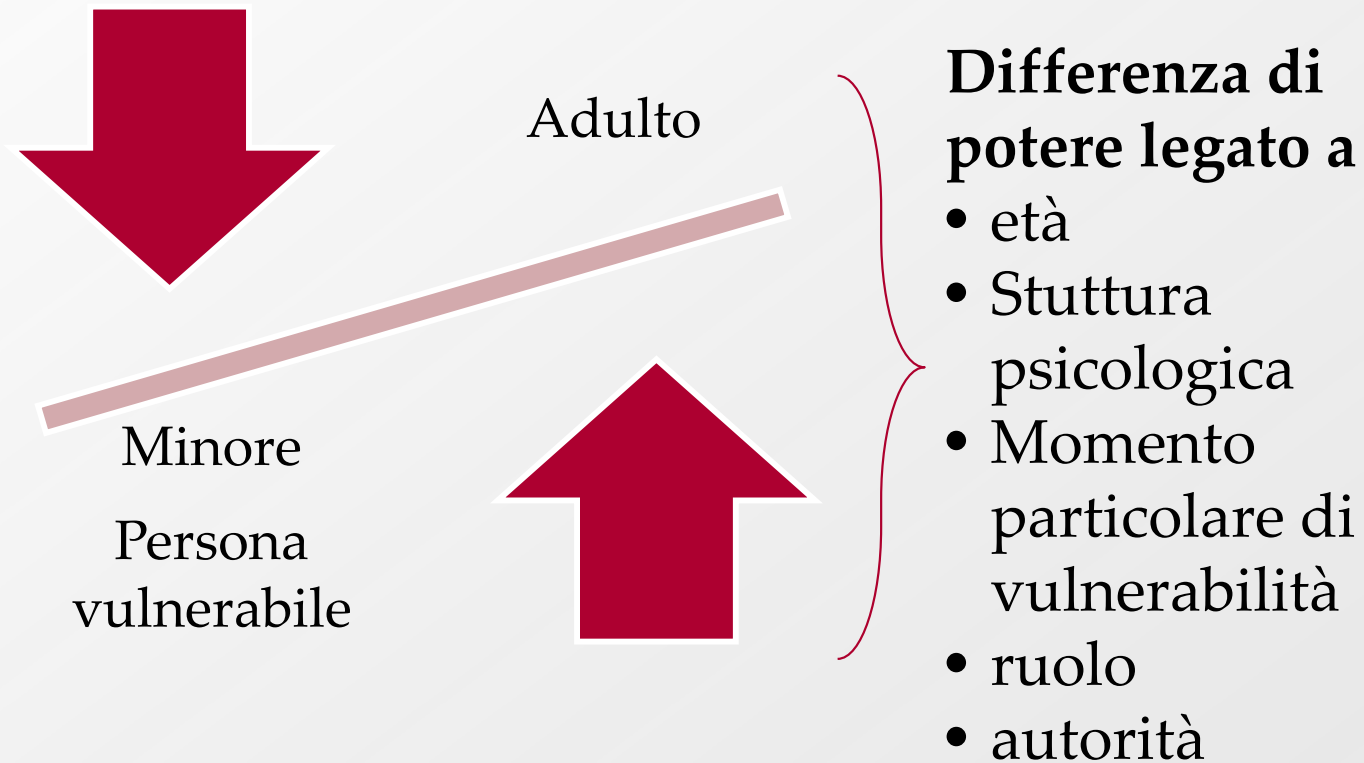

Come creare una cultura di prevenzione?

Evitare di
guardare con
una lente
ristretta

**Una lente ristretta
minimizza la realtà e
l'impatto dell'abuso.**



Alcuni atteggiamenti verso le vittime

- Non deve essere stata una cosa così grave se ha aspettato così tanto tempo a dirlo
- Sta usando la copertura dei media solo per il suo interesse
- 30 o 40 anni senza dire niente? Non può essere vero....
- Questa persona è chiaramente ammalata
- E' successo anche a me e non mi ha fatto niente di male
- Le vittime vogliono solo soldi
- Ignoralo e falla tacere

Conseguenze dell'abuso

Percezione di sé	Livello fisico	Livello emotivo	Livello psicologico	Livello relazionale	Livello spirituale
<ul style="list-style-type: none">• Sensazione di essere trasparenti• Senso di essere sporchi• Immagine corporea distorta•	<ul style="list-style-type: none">• - problemi all'apparato gastro intestinale• - problemi all'apparato respiratorio• - problemi all'apparato genitale• - problemi alle ossa• - dolori articolari diffusi• ...	<ul style="list-style-type: none">• Senso di colpa• Vergogna• Ansia• Depressione•	<ul style="list-style-type: none">• Disturbi di personalità• Disturbo di stress post traumatico• Disturbi dissociativi•	<ul style="list-style-type: none">• Incapacità cronica di fidarsi degli altri• Fatica a regolare la vicinanza/distanza• Problemi a vivere la sessualità•	<ul style="list-style-type: none">• Perdita della fiducia in Dio e nella Chiesa• Senso di essere dannato in eterno•

Conseguenze dell'abuso

L'abuso (sessuale) ha
conseguenze su TUTTA la
persona (non solo aspetto
sessuale).

Queste conseguenze durano per
TUTTA LA VITA.

Fattori che influiscono sulle conseguenze dell'abuso

Età

Relazione
con chi
abusa

Frequenza

Ambiente
circostante

Conseguenze dell'abuso

1. Persone che riescono a rielaborare il trauma vissuto e vivono una vita «normale».
2. Persone che rielaborano il trauma a livello psicologico, ma lasciano la chiesa e la fede in Dio.
3. Persone che vivono una vita molto disturbata, con conseguenze a diversi livelli come indicato sopra.

Sfide spirituali



- Confrontarsi con resistenze, disagi o domande che nascono in noi (sulla sessualità, la fede, la leadership nella Chiesa, etc.), così come con la nostra fatica legata alla gestione del *Safeguarding*.
- Dove è lo spazio per le vittime-sopravvissuti in mezzo a noi?
- Cosa mettiamo al centro della nostra attenzione: le nostre istituzioni, la nostra reputazione (evitare lo scandalo!) etc. oppure la vittima, il vulnerabile, l'altro e l'Altro, Dio?
- La credibilità come conseguenza della coerenza.

Domande?



<https://iadc.unigre.it/>'

Diploma in English/ Spanish (1 Semester)

<https://iadc.unigre.it/diploma-in-safeguarding/>

Licentiate in Safeguarding (4 Sem.; ecclesiastical degree)

<https://iadc.unigre.it/licentiate-in-safeguarding/>

Doctorate in Anthropology

<https://iadc.unigre.it/blended-learning/>

Grazie!

